



ПОСТАНОВЛЕНИЕ

АДМИНИСТРАЦИИ ЧАГОДОЩЕНСКОГО МУНИЦИПАЛЬНОГО ОКРУГА ВОЛОГДСКОЙ ОБЛАСТИ

18.11.2024

р.п. Чагода

№ 1951

Об установлении публичного
сервитута на земельные участки

На основании ходатайства акционерного общества «Газпром газораспределение Вологда» об установлении публичного сервитута, в соответствии со статьей 23, главой V.7 Земельного кодекса Российской Федерации, ст. 3.3, частью 4 статьи 3.6 Федерального закона Российской Федерации от 25.10.2001 № 137-ФЗ «О введении в действие Земельного кодекса Российской Федерации» ПОСТАНОВЛЯЮ:

1. Установить публичный сервитут в интересах акционерного общества «Газпром газораспределение Вологда» (ИНН/ОГРН 3525025360/102300873626):

Цель установления публичного сервитута	Адрес или иное описание местоположения земельного участка в отношении которого испрашивается публичный сервитут	Кадастровый номер земельного участка, в отношении которого испрашивается сервитут
Строительство и эксплуатация линейного объекта системы газоснабжения, необходимого для организации подключения (Технологического присоединения) объектов капитального строительства к сетям инженерно-технологического обеспечения (газораспределения) в рамках догазификации, с наименованием: Распределительный газопровод по ул. Тупик в п.	Вологодская область, Чагодощенский район Чагодощенское лесничество, Белобычковское участковое лесничество кв. 1,6,7,8,9,12,13,14,15,21,22,23,24,25,32, 33,34,35,36, 42,43,44,45,46,47,48,52, 53,54, 55,56,57,58,66,67,68,69, 70,71, 72, 80,81,82,83,84,85,86,95,96,97,100, 101,112,115, 116,126,127,128,130,131, 132,134,135,136 земельный участок расположен в центральной части квартала 35:18:0101006	35:18:0101006:11 35:18:0201026

Чагода Чагодощенского района до ЗУ с КН 35:18:0201026:58 – т.вр. Инв. № 00-013435. Код объекта 35- 21-360-006054		
--	--	--

2. Установить срок действия публичного сервитута- 10 лет.
3. Срок, в течение которого использование частей земельных участков в соответствии с их разрешенным использованием будет невозможно либо существенно затруднено в связи с осуществлением сервитута – отсутствует.
4. Порядок установления зон с особыми условиями использования территорий и содержание ограничений прав на части земельных участков в границах таких зон определяются в соответствии с Правилами охраны газораспределительных сетей, утвержденными постановлением Правительства Российской Федерации от 20.11.2000 г. № 878.
5. Плата за публичный сервитут устанавливается в соответствии со статьей 39.46 Земельного кодекса Российской Федерации.
6. График проведения работ при осуществлении деятельности, для обеспечения которой устанавливается публичный сервитут – отсутствует.
7. АО «Газпром газораспределение Вологда» привести части земельных участков в состояние пригодное для их использования в соответствии с разрешенным использованием земельных участков, в срок не позднее чем три месяца после завершения строительства и эксплуатации инженерного сооружения, для размещения которого установлен публичный сервитут.
8. При использовании земельного участка из состава земель лесного фонда (земельный участок с кадастровым номером 35:18:0101006:11) обладатель публичного сервитута обязан соблюдать требования приказа Министерства природных ресурсов и экологии Российской Федерации от 10.07.2020 г. № 434 «Об утверждении Правил использования лесов для строительства, реконструкции, эксплуатации линейных объектов без предоставления лесного участка, с установлением или без установления сервитута, публичного сервитута», в том числе: составлять проект освоения лесов в соответствии с частью 1 статьи 88 Лесного кодекса Российской Федерации; подавать ежегодно лесную декларацию в соответствии с частью 2 статьи 26 Лесного кодекса Российской Федерации; выполнять иные обязанности, предусмотренные лесным законодательством.
9. Утвердить границы публичного сервитута согласно приложения к настоящему постановлению.
10. Настоящее постановление подлежит размещению на официальном сайте: Чагодощенского муниципального округа в информационно-телекоммуникационной сети «Интернет».

Глава Чагодощенского
 муниципального округа



А.В.Косёнков

ГРАФИЧЕСКОЕ ОПИСАНИЕ

местоположения границ населенных пунктов, территориальных зон, особо охраняемых природных территорий, зон с особыми условиями использования территории

Публичный сервитут устанавливается в интересах АО «Газпром газораспределение Вологда» (ОГРН 1023500873626, ИНН 3525025360) в отношении земельного участка с кадастровым номером 35:18:0101006:11 на кадастровом плане территории 35:18:0201026, 35:18:0101006 в целях строительства и эксплуатации линейного объекта системы газоснабжения, необходимого для организации подключения (технологического присоединения) объектов капитального строительства к сетям инженерно-технологического обеспечения (газораспределения) в рамках догазификации, с наименованием: **Распределительный газопровод по ул.Тупик в п. Чагода Чагодощенского района до ЗУ с КН 35:18:0201026:58 - т.вр. Инв № 00-013435.
Код объекта 35-21-360-006054**

(наименование объекта, местоположение границ которого описано (далее - объект))

Раздел 1

Сведения об объекте

№ п/п	Характеристики объекта	Описание характеристик
1	2	3
1.	Местоположение объекта	162400, Вологодская область, район Чагодощенский, рабочий поселок Чагода
2.	Площадь объекта +/- величина погрешности определения площади (P +/- Дельта P)	1308 +/- 13 м ²
3.	Иные характеристики объекта	Публичный сервитут устанавливается в интересах АО «Газпром газораспределение Вологда» (ОГРН 1023500873626, ИНН 3525025360) в отношении земельного участка с кадастровым номером 35:18:0101006:11 на кадастровом плане территории 35:18:0201026, 35:18:0101006 в целях строительства и эксплуатации линейного объекта системы газоснабжения, необходимого для организации подключения (технологического присоединения) объектов капитального строительства к сетям инженерно-технологического обеспечения (газораспределения) в рамках догазификации, с наименованием: Распределительный газопровод по ул.Тупик в п. Чагода Чагодощенского района до ЗУ с КН 35:18:0201026:58 - т.вр. Инв № 00-013435. Код объекта 35-21-360-006054 Срок действия публичного сервитута – 10 (десять) лет.

Раздел 2

Сведения о местоположении границ объекта

1. Система координат МСК-35, зона 1

2. Сведения о характерных точках границ объекта

Обозначение характерных точек границ	Координаты, м		Метод определения координат характерной точки	Средняя квадратическая погрешность положения характерной точки (M _t), м	Описание обозначения точки на местности (при наличии)
	X	Y			
1	2	3	4	5	6
1	345080.94	1235109.13	Аналитический метод	0.10	-
2	345084.62	1235120.76	Аналитический метод	0.10	-
3	345097.59	1235119.00	Аналитический метод	0.10	-
4	345146.89	1235111.70	Аналитический метод	0.10	-
5	345163.80	1235118.19	Аналитический метод	0.10	-
6	345180.25	1235126.83	Аналитический метод	0.10	-
7	345199.11	1235148.25	Аналитический метод	0.10	-
8	345206.03	1235167.91	Аналитический метод	0.10	-
9	345204.62	1235179.38	Аналитический метод	0.10	-
10	345195.43	1235205.19	Аналитический метод	0.10	-
11	345165.48	1235248.75	Аналитический метод	0.10	-
12	345149.36	1235277.03	Аналитический метод	0.10	-
13	345138.91	1235273.97	Аналитический метод	0.10	-
14	345136.60	1235285.43	Аналитический метод	0.10	-
15	345132.68	1235284.64	Аналитический метод	0.10	-
16	345135.85	1235268.91	Аналитический метод	0.10	-
17	345147.45	1235272.31	Аналитический метод	0.10	-
18	345162.09	1235246.62	Аналитический метод	0.10	-
19	345191.84	1235203.35	Аналитический метод	0.10	-
20	345200.71	1235178.45	Аналитический метод	0.10	-
21	345201.94	1235168.35	Аналитический метод	0.10	-
22	345195.60	1235150.31	Аналитический метод	0.10	-

2. Сведения о характерных точках границ объекта

Обозначение характерных точек границ	Координаты, м		Метод определения координат характерной точки	Средняя квадратическая погрешность положения характерной точки (Mt), м	Описание обозначения точки на местности (при наличии)
	X	Y			
1	2	3	4	5	6
23	345177.74	1235130.03	Аналитический метод	0.10	-
24	345162.15	1235121.84	Аналитический метод	0.10	-
25	345146.44	1235115.82	Аналитический метод	0.10	-
26	345098.15	1235122.97	Аналитический метод	0.10	-
27	345080.81	1235125.31	Аналитический метод	0.10	-
28	345076.17	1235110.64	Аналитический метод	0.10	-
1	345080.94	1235109.13	Аналитический метод	0.10	-
29	345053.90	1234981.79	Аналитический метод	0.10	-
30	345039.09	1234983.79	Аналитический метод	0.10	-
31	345038.55	1234979.83	Аналитический метод	0.10	-
32	345053.40	1234977.82	Аналитический метод	0.10	-
29	345053.90	1234981.79	Аналитический метод	0.10	-

3. Сведения о характерных точках части (частей) границы объекта

Обозначение характерных точек части границы	Координаты, м		Метод определения координат характерной точки	Средняя квадратическая погрешность положения характерной точки (Mt), м	Описание обозначения точки на местности (при наличии)
	X	Y			
1	2	3	4	5	6
-	-	-	-	-	-

Раздел 4

Схема расположения границ публичного сервитута

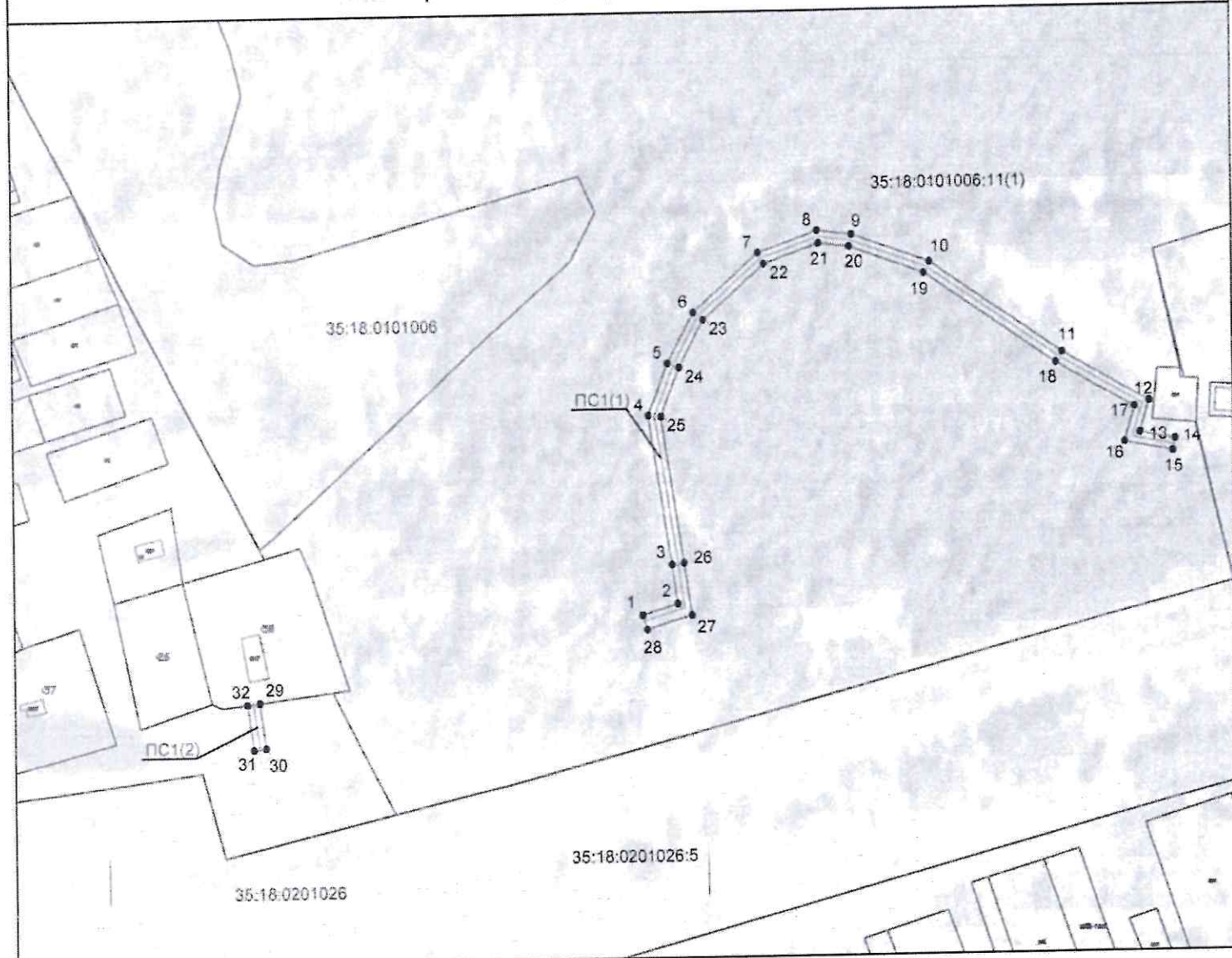

Масштаб 1:2000

Условные обозначения:

- ПС1 - Обозначение территории публичного сервитута
- - Граница территории публичного сервитута
- - Граница земельного участка, в отношении которого испрашивается публичный сервитут
- - - - - Граница полосы отвода объекта Распределительный газопровод по ул.Тупик в п. Чагода Чагодощенского района до ЗУ с КН 35:18:0201026:58 - т.вр. Инв № 00-013435 (код объекта 35-21-360-006054)
- - - - - Граница кадастрового квартала
- - - - - Граница земельного участка, содержащиеся в ЕГРН сведения о которой достаточны для определения ее местоположения
- - - - - Ось газопровода
- - - - - граница учтенного объекта капитального строительства
- 1 - Характерная точка границы публичного сервитута
- 35:18.0201026:58 - Номер кадастрового квартала
- :5 - Кадастровый номер земельного участка



Подпись  Шашкина М.В./

Дата "10" октября 2024 г.